

# 8月 あま市子育てカレンダー

【七支】七宝子育て支援センター Tel.442-2420 【中児】基目寺中央児童館 Tel.442-8036  
 【美支】美和子育て支援センター Tel.444-7778 【南児】基目寺南児童館 Tel.443-1753  
 【甚支】甚目寺子育て支援センター Tel.444-6663 【北児】基目寺北児童館 Tel.445-1367  
 【美つ】美和つどいの広場 Tel.442-3515 【西児】基目寺西児童館 Tel.442-0083

【七児】七宝児童館 Tel.442-2550  
 【美児】美和児童館 Tel.443-5454

\* カレンダー記号

	月 2	火 3	水 4	木 5	金 6	土 7	行事開始時間	
休日		【北児】 児童館まつり		【美つ】 お話会 	【美児】 お化け屋敷へようこそ	【美児】 お化け屋敷へようこそ	【美支】【甚支】【七支】 ①9:20~②10:30~③13:00~④14:10~ 【美支】【甚支】【七支】赤ちゃんとあそぼう ③13:00~④14:10~ 【美支】【甚支】【七支】 わらべうたあそび・お話会・絵本の読み聞かせ ①9:20~②10:30~	
8	9	10	11	12	13	14	【美つ】 お話会 ①9:55②10:30 【七支】 看護師による講話 ①9:20~②10:30~ 【児童館】コアラ教室 ちびっこあつまれ 10:30	
山の日	振替休日							要申込(来館・先着順)
15	16	17	18	19	20	21	【南児】 28日 児童館まつり 10:00~11:00~ ・13:00~満3歳~定員100人 8/14~ 来館申込 【北児】 3日 児童館まつり 10:00~ 満3歳~定員40人 7/20~来館申込 【美児】 6日・7日 お化け屋敷へようこそ 6日 10:00~/14:00~ 7日 10:00~ 定員各25人 7/23日~来館申込 【美児】 18日・25日 夏休み将棋クラブ③④ 各時定員18組 7/7~来館申込 【美児】 9/11・13日 敬老の日のプレゼント作り 各時定員12組 8/28~来館申込 【七児】 5日 児童館まつり 10:00~ 7/26~来館申込	
休日		【甚支】 絵本の読み聞かせ	【美支】 赤ちゃんとあそぼう 【美児】 夏休み将棋クラブ③		【七支】 ほんわか広場		【美支】 18日 赤ちゃんとあそぼう 【甚支】 23日 赤ちゃんとあそぼう 【七支】 27日 赤ちゃんとあそぼう ③④各定員8組 5日 9:00~ 電話にて申込	
22	23	24	25	26	27	28	【七支】 赤ちゃんとあそぼう 【南児】 児童館まつり	
休日	【甚支】 赤ちゃんとあそぼう 【七児】 DVDシアター	【七支】 看護師による講話	【美児】 夏休み将棋クラブ④ 【美支】 にこにこ広場				【七支】 20日 ほんわか広場 【美支】 25日 にこにこ広場 【甚支】 30日 わくわく広場 ①②③④ 各定員8組 2日 9:00~ 電話にて申込	
29	30	31						
休日	新型コロナウイルス感染拡大予防の為閉所							

## 保育園 園庭開放10:00~11:00 中止

七宝北部 49日 Tel.441-0644 正 則 29日 Tel.444-1529  
 篠田 49日 Tel.443-0656 聖 徳 29日 Tel.444-7731  
 萱津 27日 Tel.442-1884 新居屋 4日 Tel.442-1883  
 五条 49日 Tel.441-5995

**TO<sup>3</sup>クラブ10:00~11:00**  
 正 則 19日 Tel.444-1529 篠田 4日 Tel.443-0656  
 聖 徳 6日 Tel.444-7731 五 条 5日 Tel.441-5995  
 大 花 18日 Tel.443-0811



## 子育てサロン

《七宝公民館》Tel.444-2511  
 お休みです。  
 《甚目寺公民館》Tel.444-1621  
 お休みです。



## 図書館 読み聞かせ

《美和図書館》Tel.449-1070  
 お楽しみおはなし会 21日(土)14:00~  
 ストーリーテリングのお話会 25日(水)14:00~  
 グー・チョコキ・パー・キッズのおはなし会 28(土)14:00~  
 《甚目寺公民館》Tel.444-1621  
 もこもこのおはなし会 6・20(金) 10:30~  
 この本だいすきの会のおよみきかせ 7・21・28(土)14:00~  
 おどろぐばこのかみしばい 14(土) 14:00~

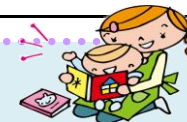

あま市子育て支援課  
 Tel. 444-3173

※変更になる場合もあります。詳細は各施設・  
 広報・あま市HP(あま・わくわく子育てネット)  
 等でご確認ください。

## 平日夜間・休日診療 問合せ先

海部東部消防署 Tel.442-0119  
 救急医療情報センター  
 Tel.263-1133  
 海部地区急病診療所  
 Tel.0567-25-5210

子育て支援センター・つどいの広場  
 予約制(電話にてご予約ください)  
 ①9:20~10:10 ②10:30~11:20  
 ③13:00~13:50 ④14:10~15:00